

GEMEINDE Oeschgen IO/AO

STRASSE K292 / K465

BEREICH U220 + 115m bis U224 + 65 m L = 440 m
 S400 + 15m bis S404 + 0m L = 355 m

OBJEKT Belagssanierung AO

PLAN Situation Werkleitungen 1:500

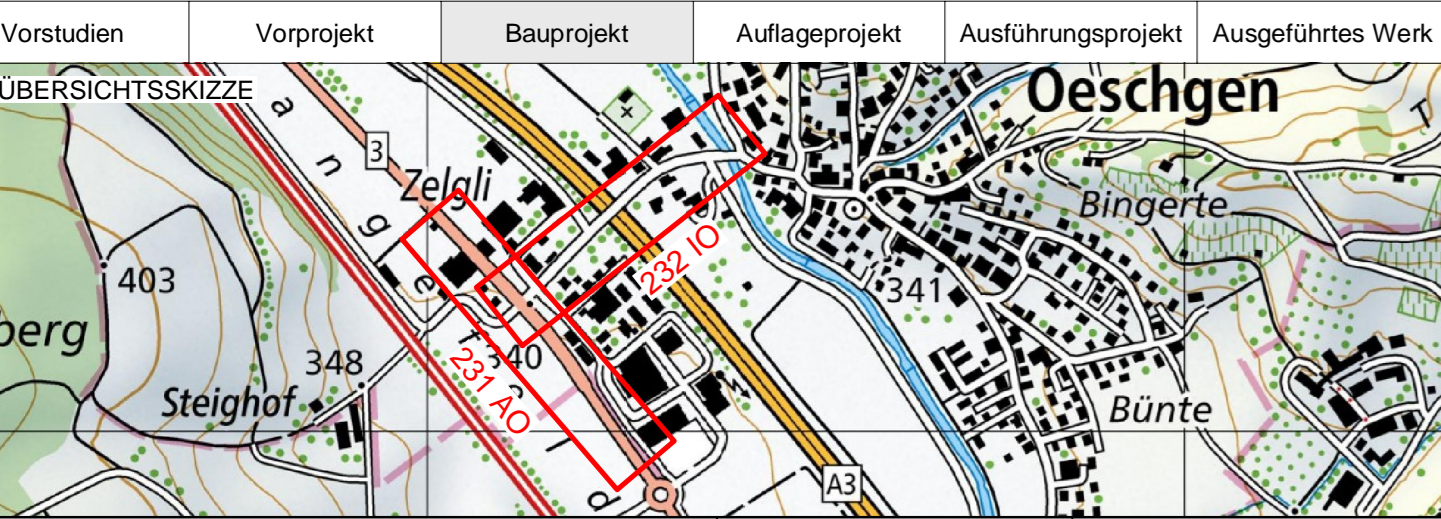

| | | | |
|-------------------------------------------------------------------------------------------|-------------------------|-------------------|------------------------------|
| PROJEKTVERFASSER | PROJEKT NR. 500'010'089 | FORMAT : 30 / 136 | FLÄCHE : 0.41 m ² |
| vzp ingenieure ag Bodenerstrasse 1, CH - 5242 Birm Telefon +41 (0) 56 560 60 00 | PROJEKT | NAME | DATUM |
| | GEZEICHNET | VEH | 24.08.2023 |
| | GEPRÜFT | HOL | 24.08.2023 |
| | GEPRÜFT | VEH | 24.08.2023 |
| BAUHERR Abteilung Tiefbau Unterhalt PS-Nr.: 640-203735 PL ATB: Philipp Kohler | ÄNDERUNGEN | INDEX | HOL |
| | A | | 16.10.2023 |
| | B | | |
| REG.NR. 175.292.005 | PLANNR. 231A | | |

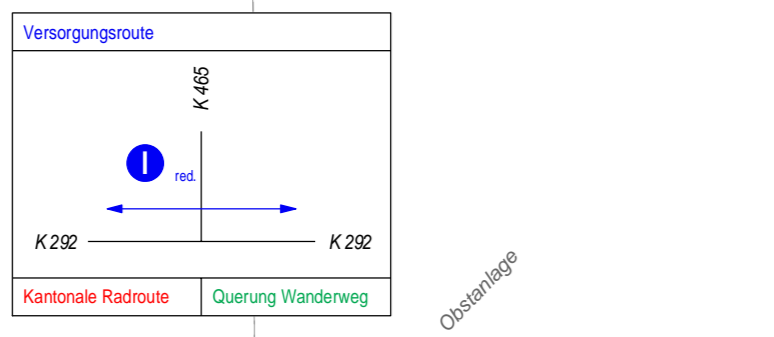

Gewässerschutzbereich Zone Au
 Zulässiger Wasserverlust (SIA - Norm 190)
 0.10 l/30 Min./m² benetzte Fläche bei einem
 Prüfdruck von 0.05 N/mm² oder 5 m Wassersäule

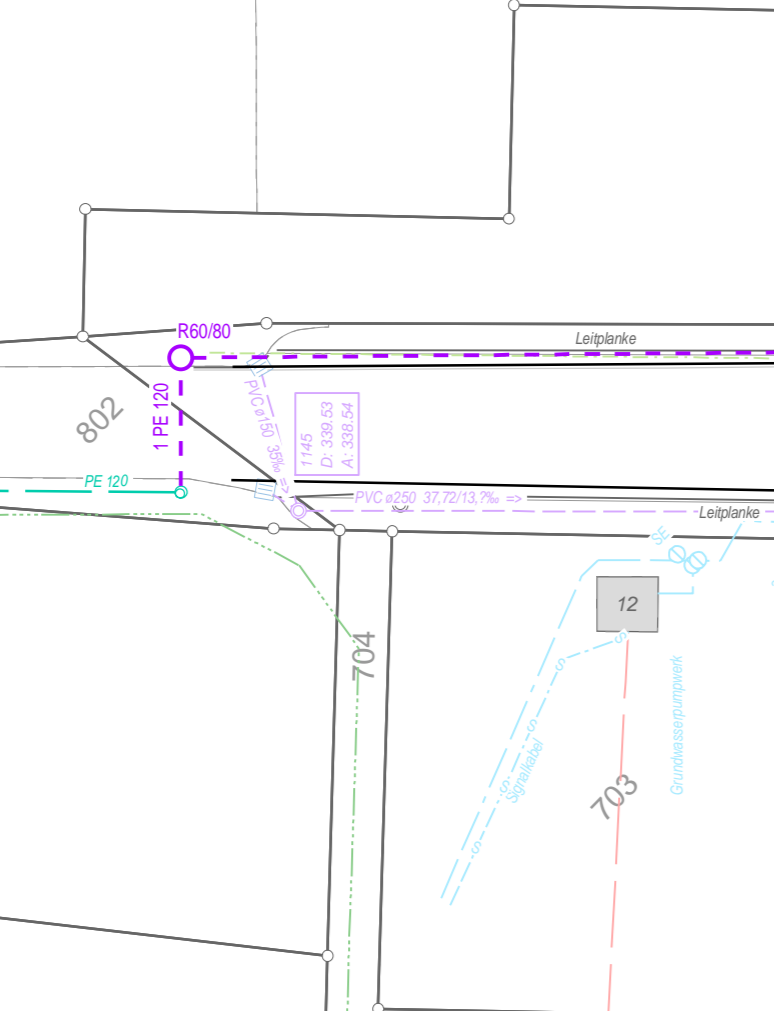

Gesamtes Gebiet Gewässerschutzbereich Au

Sämtliche bestehenden Werkleitungen wurden auf Grund der Planunterlagen der jeweiligen Werke bestmöglich eingetragen.
 Eine Haftung für Unvollständigkeiten und Ungenauigkeiten von Werkleitungsübertragungen kann vom Planer nicht übernommen werden.
 Bei Bauarbeiten sind die Werkleitungspläne der jeweiligen Werke verbindlich. Vor Bauausführung sind die Werke zu informieren und deren Werkleitungspläne einzusehen. Die Leitungen sollten mit den Werken vor Ort markiert werden.
 Die genaue Lage kann mit Sondagen geklärt werden.

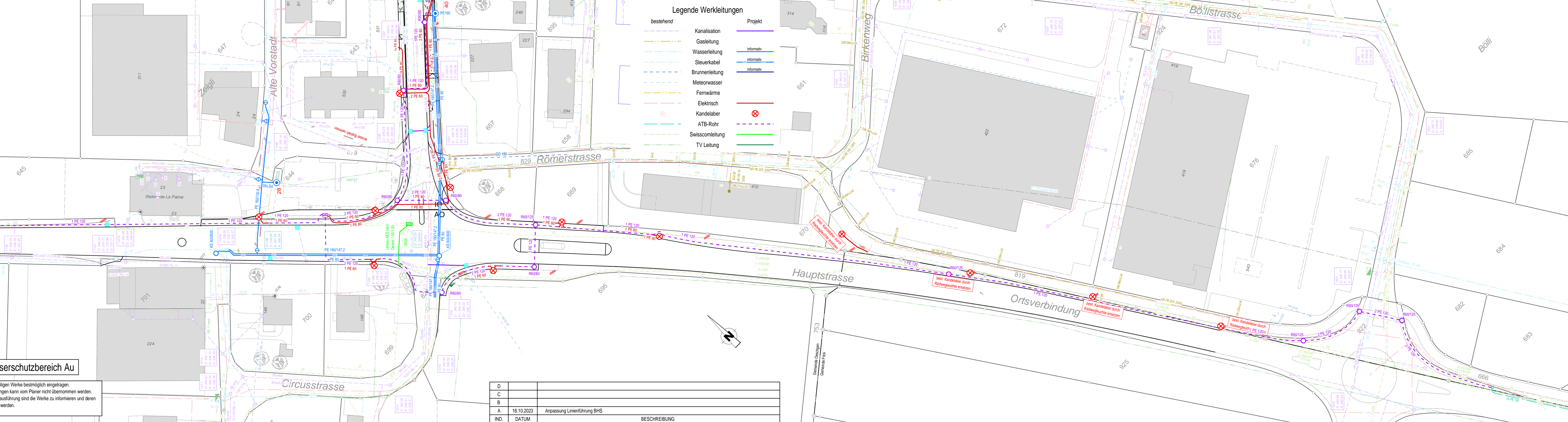

Legende Werkleitungen

| bestehend | Projekt |
|-----------------|--------------|
| Kanalisation | — |
| Gasleitung | — |
| Wasserleitung | — informativ |
| Steuerkabel | — informativ |
| Brunnenleitung | — informativ |
| Meteorwasser | — |
| Fernwärme | — |
| Elektrisch | — |
| Kandelaber | ⊗ |
| ATB-Rohr | — |
| Swisscomleitung | — |
| TV Leitung | — |

| IND. | DATUM | BESCHREIBUNG |
|------|------------|-----------------------------|
| D | | |
| C | | |
| B | | |
| A | 16.10.2023 | Anpassung Linienführung BHS |